

湖国の感動 未来へつなぐ

わたSHIGA輝く国スポ
スポーツクライミング競技
リハーサル大会

Next Generation Cup 2025
in Ryuoh

実施要領



主 催 公益社団法人日本山岳・スポーツクライミング協会
わたSHIGA輝く国スポ・障スポ竜王町実行委員会
竜王町、竜王町教育委員会

主 管 滋賀県山岳連盟

目 次

| | |
|---------------------|----|
| 1 実施要項 | 1 |
| 2 大会スケジュール | 3 |
| 3 競技に関する注意事項 | 5 |
| 4 連絡・注意事項 | 7 |
| 5 競技会場および付帯施設 | 10 |

スポーツクライミング競技実施要領

わたSHIGA輝く国スポ・障スポ 2025 スポーツクライミング競技リハーサル大会は、公益社団法人日本山岳・スポーツクライミング協会が定める現行のスポーツクライミング競技規則および国民スポーツ大会スポーツクライミング競技に関する諸規則によって実施する。また、上記によらない事項およびわたSHIGA輝く国スポ・障スポ 2025 スポーツクライミング競技リハーサル大会において実施する事項については、この実施要領に定める。

1 実施要項

- 1 主 催 公益社団法人日本山岳・スポーツクライミング協会
わたSHIGA輝く国スポ・障スポ竜王町実行委員会、竜王町、竜王町教育委員会
- 2 主 管 滋賀県山岳連盟
- 3 後 援 滋賀県、滋賀県教育委員会、公益財団法人滋賀県スポーツ協会、
(予 定) わたSHIGA輝く国スポ・障スポ実行委員会、竜王町スポーツ協会
- 4 期 日 2025年6月7日(土)～6月8日(日)
- 5 会 場 竜王町総合運動公園 スポーツクライミング特設会場(ドラゴンハット内)
- 6 競技種別 (2025年度小学6年生～中学2年生) 男子・女子
- 7 競技種目 ボルダー・リード
- 8 出場資格

| 種 別 | 出 場 資 格 |
|--------------|---|
| 男子の部 女子の部 | (1) (公社)日本山岳・スポーツクライミング協会(以下、JMSCAという)に登録(A登録/B登録)している者。 (2) 2011年4月2日～2014年4月1日に誕生した者。(小学6年～中学2年) (3) 2名+監督で1チームとする。 (4) 男女別で行う。 ※ 監督は成年であれば、その他の条件は問わない。 ※ なるべく同じ都道府県の選手でチームを組むこと。 |

9 参加定員

(1) 種別ごとの参加定員は下表のとおりとする。

| 種 別 | 定 員 | 試合方式 |
|------|--------|-----------------------------|
| 男子の部 | 30 チーム | ボルダー 予選(オンサイト) 決勝(オンサイト) |
| 女子の部 | 30 チーム | リード 予選(フラッシュ) 決勝(オンサイト) |

(2) 申し込みは先着順(「10 申込み」に案内する申込フォームへの入力完了順)に出場を認める。

(3) 決勝進出は各8チームとするが、各種別の出場人数、競技日程調整等により、その配分は別途定める。

10 申込み 下記のURLから申込期間内に代表者が申し込むこと。

申込期間：2025年4月1日（火）9時より4月20日（日）17時まで

URL：<https://forms.gle/KuQjHQiMxPhRKZLo9>



※申込みにはJMSCAの選手登録番号等が必要となるため、登録を完了しておくこと。

※申込み状況については5月中旬に公表し、競技順については6月6日16時を目安に公表する。

11 参加料 (1) 1チームにつき18,000円とする。

(2) 参加料は、4月30日（水）までに指定口座に入金すること。

【重要】指定口座は申込締切後に別途公表する。

12 表彰 各種別の種目ごとの1位から3位のチームを表彰する。

13 日程 6月7日（土）選手受付

予選（ボルダー種目・リード種目）

6月8日（日）決勝（ボルダー種目・リード種目）

表彰式

14 宿泊・送迎 宿泊・送迎ともに各自手配とする。

15 注意事項 (1) 本大会出場選手の大会期間中の肖像権に関わる一切の権利は、大会主催者の管理下にあるものとする。

(2) 入金完了後の参加料はいかなる場合にも返金されない。

(3) 本大会は競技中の事故に関して主催者側で応急処置は行うが、その後の責任は一切負わない。

(4) 競技用ユニフォームは、2名の選手が同じ服装であること。

(5) 弁当の斡旋は行わないので、昼食等は各自で用意すること。

16 連絡先 【競技に関する問合せ】

滋賀県山岳連盟事務局

scshiga2025@gmail.com

【申込・会場に関する問合せ】

わたSHIGA輝く国スポ・障スポ竜王町実行委員会事務局

〒520-2592 滋賀県蒲生郡竜王町大字小口3番地

TEL：0748-58-3711 FAX：0748-58-2655

メールアドレス ryuoh.kokusupo@town.ryuoh.shiga.jp

※ 問合せは、原則としてメールで行うこと。また、件名を「スポーツライミング 競技リハーサル大会問合せ：〇〇〇〇の件について」とすること。

ホームページURL

https://www.town.ryuoh.shiga.jp/2025kokusupo_shosupo/top/top.html



2 大会スケジュール

6月7日(土)

| | | | |
|------|--------|-------------|--------------------|
| 男子の部 | ボルダー予選 | 7:30- 8:30 | アイソレーション オープン/クローズ |
| | | 8:45 | オブザベーション |
| | | 9:00-11:50 | 競技 |
| | リード予選 | 12:50-18:00 | 競技 |

| | | | |
|------|--------|-------------|--------------------|
| 女子の部 | リード予選 | 7:00- 8:00 | 選手・帯同者 受付 |
| | | 8:30-13:40 | 競技 |
| | ボルダー予選 | 14:00-15:00 | アイソレーション オープン/クローズ |
| | | 15:35 | オブザベーション |
| | | 15:50-18:40 | 競技 |

6月8日(日)

| | | | |
|------|--------|-------------|--------------------|
| 男子の部 | リード決勝 | 7:00- 8:00 | アイソレーション オープン/クローズ |
| | | 8:35 | オブザベーション |
| | | 8:50- 9:40 | 競技 |
| | | 10:10 | 表彰式 |
| | ボルダー決勝 | 11:20-12:20 | アイソレーション オープン/クローズ |
| | | 12:55 | オブザベーション |
| | | 13:10-14:20 | 競技 |
| | | 14:50 | 表彰式 |

| | | | |
|------|--------|-------------|--------------------|
| 女子の部 | リード決勝 | 7:00- 8:00 | アイソレーション オープン/クローズ |
| | | 8:35 | オブザベーション |
| | | 8:50- 9:40 | 競技 |
| | | 10:30 | 表彰式 |
| | ボルダー決勝 | 11:20-12:20 | アイソレーション オープン/クローズ |
| | | 12:55 | オブザベーション |
| | | 14:20-15:30 | 競技 |
| | | 16:00 | 表彰式 |

競技日程

| 日程 種別 | 第1日目 | | | 第2日目 | | | 日程 種別 |
|----------|------|----|----|------|----|----|----------|
| | 男子 | 女子 | 備考 | 男子 | 女子 | 備考 | |
| 7:00 | | | | | | | 7:00 |
| 7:10 | | | | | | | 7:10 |
| 7:20 | | | | | | | 7:20 |
| 7:30 | | | | | | | 7:30 |
| 7:40 | | | | | | | 7:40 |
| 7:50 | | | | | | | 7:50 |
| 8:00 | | | | | | | 8:00 |
| 8:10 | | | | | | | 8:10 |
| 8:20 | | | | | | | 8:20 |
| 8:30 | | | | | | | 8:30 |
| 8:40 | | | | | | | 8:40 |
| 8:50 | | | | | | | 8:50 |
| 9:00 | | | | | | | 9:00 |
| 9:10 | | | | | | | 9:10 |
| 9:20 | | | | | | | 9:20 |
| 9:30 | | | | | | | 9:30 |
| 9:40 | | | | | | | 9:40 |
| 9:50 | | | | | | | 9:50 |
| 10:00 | | | | | | | 10:00 |
| 10:10 | | | | | | | 10:10 |
| 10:20 | | | | | | | 10:20 |
| 10:30 | | | | | | | 10:30 |
| 10:40 | | | | | | | 10:40 |
| 10:50 | | | | | | | 10:50 |
| 11:00 | | | | | | | 11:00 |
| 11:10 | | | | | | | 11:10 |
| 11:20 | | | | | | | 11:20 |
| 11:30 | | | | | | | 11:30 |
| 11:40 | | | | | | | 11:40 |
| 11:50 | | | | | | | 11:50 |
| 12:00 | | | | | | | 12:00 |
| 12:10 | | | | | | | 12:10 |
| 12:20 | | | | | | | 12:20 |
| 12:30 | | | | | | | 12:30 |
| 12:40 | | | | | | | 12:40 |
| 12:50 | | | | | | | 12:50 |
| 13:00 | | | | | | | 13:00 |
| 13:10 | | | | | | | 13:10 |
| 13:20 | | | | | | | 13:20 |
| 13:30 | | | | | | | 13:30 |
| 13:40 | | | | | | | 13:40 |
| 13:50 | | | | | | | 13:50 |
| 14:00 | | | | | | | 14:00 |
| 14:10 | | | | | | | 14:10 |
| 14:20 | | | | | | | 14:20 |
| 14:30 | | | | | | | 14:30 |
| 14:40 | | | | | | | 14:40 |
| 14:50 | | | | | | | 14:50 |
| 15:00 | | | | | | | 15:00 |
| 15:10 | | | | | | | 15:10 |
| 15:20 | | | | | | | 15:20 |
| 15:30 | | | | | | | 15:30 |
| 15:40 | | | | | | | 15:40 |
| 15:50 | | | | | | | 15:50 |
| 16:00 | | | | | | | 16:00 |
| 16:10 | | | | | | | 16:10 |
| 16:20 | | | | | | | 16:20 |
| 16:30 | | | | | | | 16:30 |
| 16:40 | | | | | | | 16:40 |
| 16:50 | | | | | | | 16:50 |
| 17:00 | | | | | | | 17:00 |
| 17:10 | | | | | | | 17:10 |
| 17:20 | | | | | | | 17:20 |
| 17:30 | | | | | | | 17:30 |
| 17:40 | | | | | | | 17:40 |
| 17:50 | | | | | | | 17:50 |
| 18:00 | | | | | | | 18:00 |
| 18:10 | | | | | | | 18:10 |
| 18:20 | | | | | | | 18:20 |
| 18:30 | | | | | | | 18:30 |
| 18:40 | | | | | | | 18:40 |
| 18:50 | | | | | | | 18:50 |
| 19:00 | | | | | | | 19:00 |
| 19:10 | | | | | | | 19:10 |
| 19:20 | | | | | | | 19:20 |
| 19:30 | | | | | | | 19:30 |
| 19:40 | | | | | | | 19:40 |
| 19:50 | | | | | | | 19:50 |
| 20:00 | | | | | | | 20:00 |
| 20:10 | | | | | | | 20:10 |
| 20:20 | | | | | | | 20:20 |
| 20:30 | | | | | | | 20:30 |

3 競技に関する注意事項

1 リード競技・ボルダー競技共通

- (1) 選手および帯同者は、アイソレーション状態で実施するラウンドについては、指定された時間内にアイソレーション・ゾーンに入場し、受付を済ませること。なお、アイソレーション・ゾーン入場後に、アイソレーション・ゾーンから退出した場合は、再度アイソレーション・ゾーンに入場することはできない。リード競技の予選についてはアップウォール前にて受付を済ませ、ナンバーカード等を受け取ること。
- (2) アイソレーション・ゾーンには、スマートフォン、携帯電話、ノートパソコン、タブレット以外にも、外部からの情報受信もしくは外部への情報送信が可能な Wi-Fi および Bluetooth 機能等が搭載された電子機器（スマートウォッチ、ヘッドホン、イヤホン等）を持ち込むことはできないため、必ず選手・帯同者受付で主催者に預けること。
- (3) ナンバーカードおよびADカードは、大会第1日の最初の種目の受付時に配布する。ナンバーカードは選手1名につき2枚配布し、大会期間中は選手の責任で管理すること。競技中はナンバーカードを上衣の背中中央に取り付けること。また、ADカードは競技以外では必ず着用すること。

2 リード競技

- (1) リード競技は、「JMSCAスポーツクライミング競技規則第10章チーム・リード」および本実施要領に基づいて実施する。
- (2) 競技の方法
 - ア 予選は、並立する4ルート同時進行とし、各種別に割り当てられた2ルートの両方を各選手に指定した競技順に登る。
 - イ 決勝は、並立する4ルート同時進行とし、各種別に割り当てられた2ルートの内、各選手に指定した1ルートを、予選チーム成績の下位から順に、各チーム2名同時に登る。
 - ウ 予選競技順1番から3番の選手は、そのラウンドの競技開始5分前までにコール・ゾーンに集合すること。それ以降は、各自で競技の進行状況を確認し、自分の競技順の4番前までにコール・ゾーンへ集合すること。
 - エ 決勝競技順1番から3番のチームは、オブザベーション終了後、直接コール・ゾーンに移動し、競技の準備を行うこと。それ以外のチームは、競技役員の指示に従い順次アイソレーション・ゾーンからコール・ゾーンに移動すること。

3 ボルダー競技

- (1) ボルダー競技は、「JMSCAスポーツクライミング競技規則第11章チーム・ボルダー」および本実施要領に基づいて実施する。
- (2) 競技の方法
 - ア 各チームの競技順は、予選は事前に指定した順、決勝は予選チーム成績の下位チームから順に登る。
 - イ 予選競技順1番～2番のチームは、オブザベーション終了後、直接コール・ゾーンに移動し、競技の準備を行うこと。それ以外のチームは、競技役員の指示に従い概ね5分毎に順次アイソレーション・ゾーンからコール・ゾーンに移動すること。

ウ 決勝オブザベーション終了後、当該種別の競技開始の概ね 10 分前に、決勝進出チーム全員がコール・ゾーンに移動するものとする。

エ 決勝では、以下のように部分的に 2 チームが同時に競技を行う変則的な進行となる。

| 競技 順 | 男子第 1・2 課題 | 男子第 3・4 課題 | 女子第 1・2 課題 | 女子第 3・4 課題 |
|---------|------------|------------|------------|------------|
| 1 | 男子チーム 1 | | | |
| 2 | 男子チーム 2 | | | |
| 3 | 男子チーム 3 | | | |
| 4 | 男子チーム 4 | | | |
| 5 | 男子チーム 5 | 男子チーム 1 | | |
| 6 | 男子チーム 6 | 男子チーム 2 | | |
| 7 | 男子チーム 7 | 男子チーム 3 | | |
| 8 | 男子チーム 8 | 男子チーム 4 | | |
| 9 | | 男子チーム 5 | | |
| 10 | | 男子チーム 6 | | |
| 11 | | 男子チーム 7 | | |
| 12 | | 男子チーム 8 | | |
| 13 | | | 女子チーム 1 | |
| 14 | | | 女子チーム 2 | |
| 15 | | | 女子チーム 3 | |
| 16 | | | 女子チーム 4 | |
| 17 | | | 女子チーム 5 | 女子チーム 1 |
| 18 | | | 女子チーム 6 | 女子チーム 2 |
| 19 | | | 女子チーム 7 | 女子チーム 3 |
| 20 | | | 女子チーム 8 | 女子チーム 4 |
| 21 | | | | 女子チーム 5 |
| 22 | | | | 女子チーム 6 |
| 23 | | | | 女子チーム 7 |
| 24 | | | | 女子チーム 8 |

4 連絡・注意事項

1 参加申込について

(1) 選手登録

公益社団法人日本山岳・スポーツクライミング協会が定めた現行の登録選手規程による。

(2) 参加申込後の参加者の変更

参加者の変更が必要な場合は、「参加者変更届・棄権届」をわたSHIGA輝く国スポ・障スポ竜王町実行委員会事務局まで電子メールで提出すること。送付するメールの件名は「スポーツクライミング競技リハーサル大会選手変更届の提出」とすること。なお、提出は6月5日（木）終日まで受け付けるものとし、以後は認めない。

(3) 棄権が生じた際の手続き

棄権が必要な場合は、「参加者変更届・棄権届」をわたSHIGA輝く国スポ・障スポ竜王町実行委員会事務局へ電子メールで提出すること。送付するメールの件名は「スポーツクライミング競技リハーサル大会棄権届の提出」とすること。

なお、6月6日（金）以降に棄権が生じた場合、選手は棄権理由を明記した所定の「参加者変更届・棄権届」により、競技会責任者へ提出すること。

(4) 参加者確認

わたSHIGA輝く国スポ・障スポ竜王町実行委員会事務局へ4月30日（水）までに電子メールで提出すること。送付するメールの件名は「スポーツクライミング競技リハーサル大会参加者確認カードの提出」とすること。

2 質問について

競技会・競技に関する質問は、「質問票」を4月30日（水）までにわたSHIGA輝く国スポ・障スポ竜王町実行委員会事務局へ電子メールで提出すること。送付するメールの件名は「スポーツクライミング競技リハーサル大会質問票の提出」とすること。

回答は、全ての参加チームの代表メールアドレスへ送信およびわたSHIGA輝く国スポ・障スポ竜王町実行委員会のホームページに公表する。

3 帯同者について

参加申込フォーム入力した選手2名と監督1名以外の帯同者は認めない。帯同者とは、アイソレーションエリアへの立入りなど、選手と行動を共にできる者とする。帯同者はこのリハーサル大会に際して、資格は問わない。

(資格とは、公益財団法人日本スポーツ協会公認スポーツ指導者制度に基づく、公認スポーツクライミングコーチ1、公認スポーツクライミングコーチ2、公認スポーツクライミングコーチ3、公認スポーツクライミングコーチ4を指す。)

4 参加チーム受付について

競技会第1日にチームの受付を行うこと。なお、受付を行っていない（ADカードを着用しない）チームは、ウォームアップエリアおよびアイソレーションエリア等の競技に関するエリアには進入できない。

(1) 開設日時および場所

日時：6月7日（土）ボルダー7時30分から8時30分まで・リード7時から8時まで

場所：第1日午前がボルダー予選の種別：アイソレーション・ゾーン入口

第1日午前がリード予選の種別：ウォームアップ・ゾーン入口

(2) 受付は、各チームの参加者全員が揃って行うこと。

(3) 提出物および配布物

受付では、以下の物を提出すること。併せて、以下の物を配布する。

①提出物

・参加者変更届・棄権届（必要な場合のみ）

②配布物

・参加者のADカード、ナンバーカード、プログラム 等

5 宿泊・輸送について

本大会では、宿泊および輸送の斡旋は行いません。各チームで宿泊地の確保、出発地や宿泊地から会場まで移動してください。なお、車でお越しの場合は、各チーム1台まで駐車場を準備しております。

（参考）最寄り鉄道駅：JR近江八幡駅（会場まで車で30分）

最寄りIC：竜王IC（会場まで車で5分）

選手・帯同者用駐車場：竜王町総合運動公園第1駐車場

6 装備・携行品等について

(1) 健康保険被保険者証を持参すること。

(2) 大会参加中の携行品の管理は各自で行うこと。

(3) 大会の参加に関係のない用具の携帯は慎むこと。

(4) 救急薬品等については、最小限のものを準備するが、アイシング等のセルフケアについては、各自で準備すること。

(5) 競技中に着用するユニフォームのスポンサーロゴについては、公益社団法人山岳・スポーツクライミング協会が定める「競技会に参加する選手、監督、競技役員の服装と用具に関する細則」を遵守すること。

(6) 雨具は、各自で準備すること。

7 競技順について

競技順については、申込受付終了後に公表する。

8 成績等の発表および掲示について

競技成績は、Web上の公式掲示板にて公開する。

9 荒天時の競技について

国民スポーツ大会スポーツクライミング競技全種目についての共通規定第11条1(4)に準じて判断する。

(1) 競技の変更とは、競技日程、競技方法を変更することを示し、中止は決定した当該競技を実施しないことを示す。

(2) 競技の変更および中止の判断が生じた時は、その結果について速やかに参加者等競技関係者に周知する。

10 表彰式について

各種別の種目ごとの1位から3位のチームを決勝競技終了後、速やかに競技会場で表彰する。決勝出場選手は、決勝競技終了し、順位が確定するまで選手待機スペースで待機すること。

11 競技会場の喫煙について

指定喫煙場所以外での喫煙は禁止する。

12 視察員について（後催県3県のみ）

- (1) 視察員は総合受付で受付を行うこと。ADカード（1枚/人）を配布する。
- (2) 国スポ後催3県（青森県、宮崎県、長野県）の開催市町および競技団体も、アイソレーション・ゾーン等の競技エリアに立ち入ることはできない。ただし、審判長の許可のもと、同伴して視察することは可能とする。
- (3) 上記同伴しての視察は、競技部長が視察ツアーを計画し一括して行う。なお、都合が合わない場合は相談に応じ対応する。

13 その他

- (1) リード競技予選のデモンストレーションビデオおよびルート図は、6月6日（金）18時までにWeb上の公式掲示板にて公開する。
- (2) リード競技で用いるクライミンググローブは、主催者で用意する。
- (3) 各自が出したごみは持ち帰ること。

14 実施競技団体および開催地実行委員会について

(1) 実施競技団体

| 団体 | 会長 | 専務理事 理事長 | 事務局 | |
|---------------------------|-------|-------------|---|--------------------------------------|
| | | | 所在地 | TEL・FAX |
| (公社)日本山岳・ スポーツクライミング協会 | 蛭田 伸一 | 小野寺 斉 | 〒160-0013 東京都新宿区霞ヶ丘町 4番2号 JAPAN SPORT OLYMPIC SQUARE | TEL 03-3481-2396 FAX 03-3481-2395 |
| 滋賀県山岳連盟 | 澤山 恵 | 片岡 幸一 | 〒527-0018 滋賀県東近江市八日市 清水 2-2-12 | TEL 0748-25-1321 FAX 0748-25-1321 |

(2) 開催地実行委員会

| 実行委員会 | 事務局 | | |
|----------------------------------|-----------------------------------|--|------------------|
| | 所在地 | メールアドレス | TEL・FAX |
| わたSHIGA輝く国 スポ・障スポ竜王町実行 委員会 | 〒520-2592 滋賀県蒲生郡竜王町 大字小口3番地 | ryuoh.kokusupo @town.ryuoh.shiga.jp | TEL 0748-58-3711 |

会場周辺地図

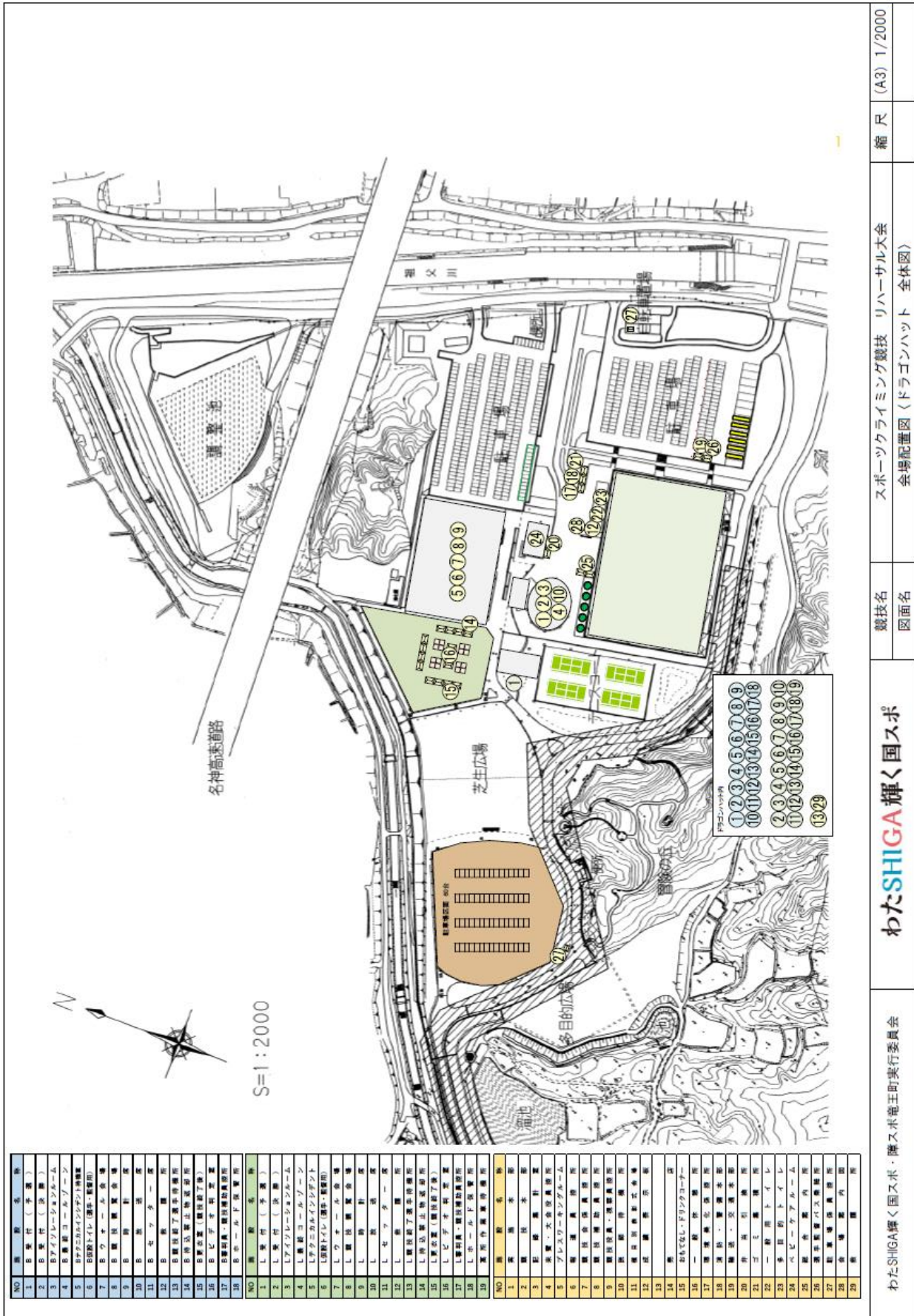

わたSHIGA輝く国スポ 選手村運営委員会

競技名 スポーツクライミング競技 リハール大会

会場配置図 (ドラゴンハット 全体図)

縮尺 (A3) 1/2000

競技会場図

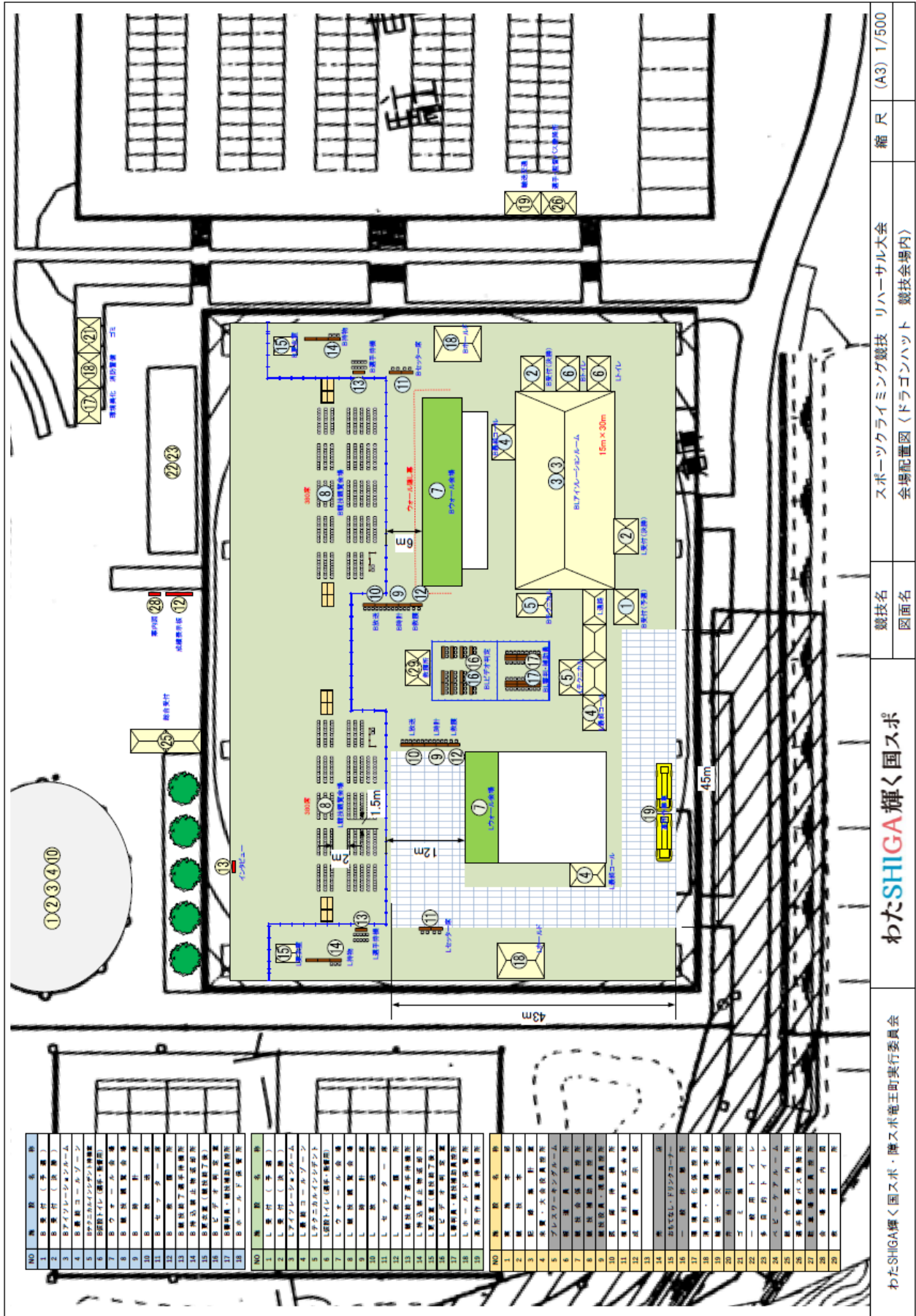

わたくしSHIGA輝く国スポ
 競技名: スポーツクライミング競技 リハーサル大会
 図面名: 会場配置図 (ドラゴンハット 競技会場内)
 縮尺: (A3) 1/500